Sticks 900 - LED Modul, doppelseitig

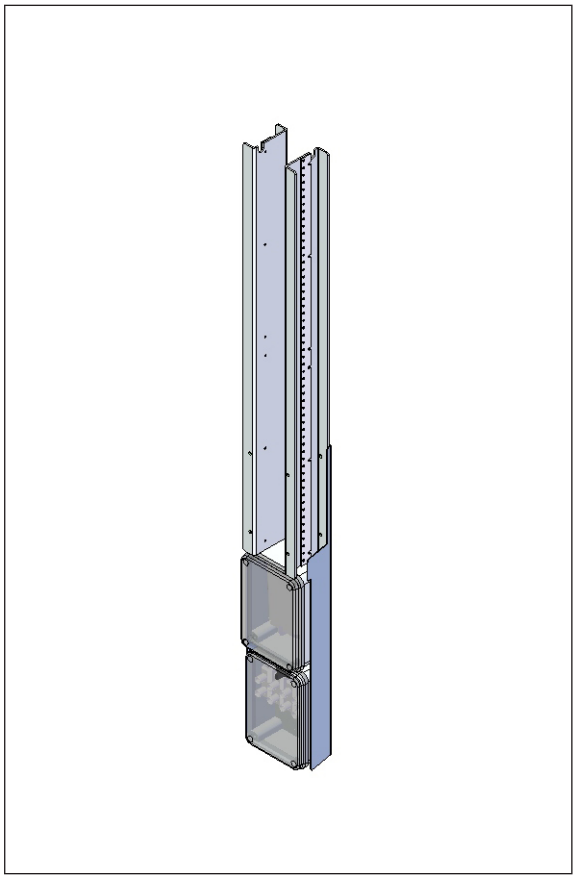

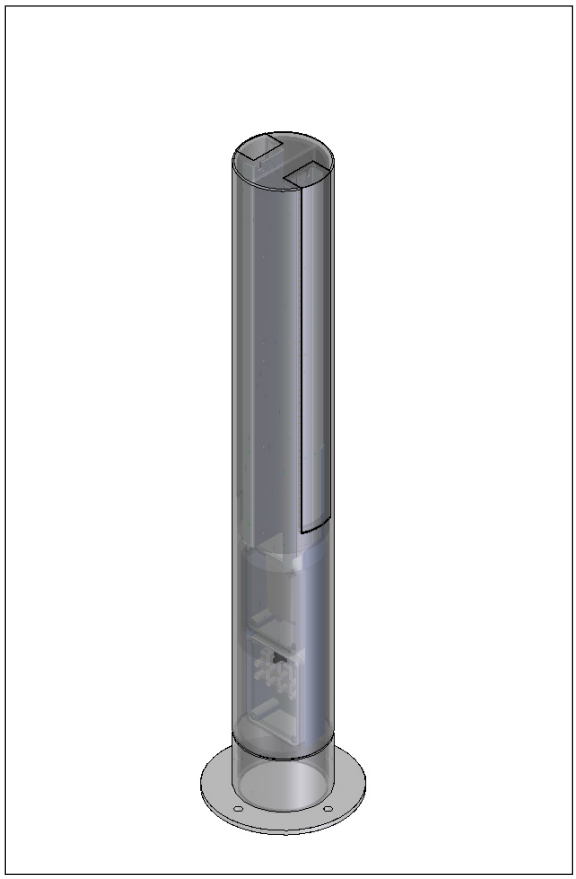

Komplettes LED Modul für die einfache und energieeinsparende Technologie-Update der doppelseitigen Sticks 900 Pollerleuchte.

LED Typ:	Citizen Array CALD0414-M8L1
Energieverbrauch:	15 oder 20 W, 500-700 mA
Betriebsdauer:	min 50.000 Stunden bei ta max 25°C
Farbtemperatur:	2700, 3000 oder 4000 K, Energieklasse E
Farbwiedergabe:	min 80 Ra
Farbgenauigkeit:	3 Steps SDCM
Treiber:	LED Konverter, Zuschlag für Dimmbarkeit
Betriebsdauer:	min 50.000 Stunden

Auswechslung des Leuchtmittels:

Mittels zwei Schrauben unten, Oberteil demontieren.
LED-Modul einsetzen und Kabel anschliessen.
Oberteil wieder montieren.

Die Verpackung enthält einen leeren Aufkleber. Diesen Aufkleber mit der alten Typnummer versehen und in die Leuchte aufkleben.

Varianten:

LED-Module für Sticks 900, doppelseitig								
Bestell-Nr.	**Bestückung**							
1925-	15 W Citizen Array, 500 mA							
1926-	20 W Citizen Array, 700 mA							
	Farbtemperatur und andere Optionen in der Tabelle unten wählen.							
Kombinieren mit:	**Farbtemperatur**		**Dimmung**		**Schutzart**			
	827	2700 K, 80 Ra	leer	ohne Dimmung	leer	Klasse II		
	830	3000 K, 80 Ra	V	1-10 V	J	Klasse I		
	840	4000 K, 80 Ra	D	Dali				

Beispiel:	1926-830 = doppelseitiges LED-Modul für Sticks 900, 20 W, 3000 K 80 Ra, ohne Dimmung
Die beiden Module passen in diesen Varianten; X steht für Farbvariante:	
	7235X, 7245X, 7835X, 7845X,
	7841, 7847, 7849, 7850

FOCUS-LIGHTING